Fonction publique Hospitalière

1 Attaché d'Administration Hospitalière (AAH) sur des missions de Responsable communication H/F

Réf. 2026-2301978

Fonction publique Hospitalière

Centre Hospitalier de l'Agglomération de Nevers
Centre Hospitalier de l'Agglomération de NEVERS

Nevers

Communication

Postuler par mail

Télécharger

PDF – 25.75Ko

Ajouter aux favoris

Nature de l'emploi

Emploi ouvert aux titulaires et aux contractuels

Expérience souhaitée
Non renseigné

Rémunération

Fourchette indicative pour les contractuels
Non renseignée

Catégorie
Catégorie A (cadre)

Fourchette indicative pour les fonctionnaires
Non renseignée

Management
Non renseigné

Télétravail possible
Non renseigné

Vos missions en quelques mots

Mission générale : Le titulaire du poste a pour mission de mettre en œuvre la politique commune de communication définie par l'établissement en proposant, concevant et mettant en œuvre des messages déclinés en actions de communication vers différents publics, en utilisant différents canaux de diffusion tels que les médias (locaux et/ou nationaux), les réseaux sociaux, le site internet ou tous types de supports papier (affiche, flyer, plaquette etc.). Son objectif principal est de faciliter les relations de l'établissement avec son environnement interne et externe mais également de promouvoir l'attractivité de l'établissement vis-à-vis des professionnels et des patients. Il a également pour mission de promouvoir la conception d'une politique commune pour le Groupement Hospitalier de Territoire (GHT).

Afficher la suite

Niveau d'études minimum requis

Niveau Niveau 7 Master/diplômes équivalents

Localisation

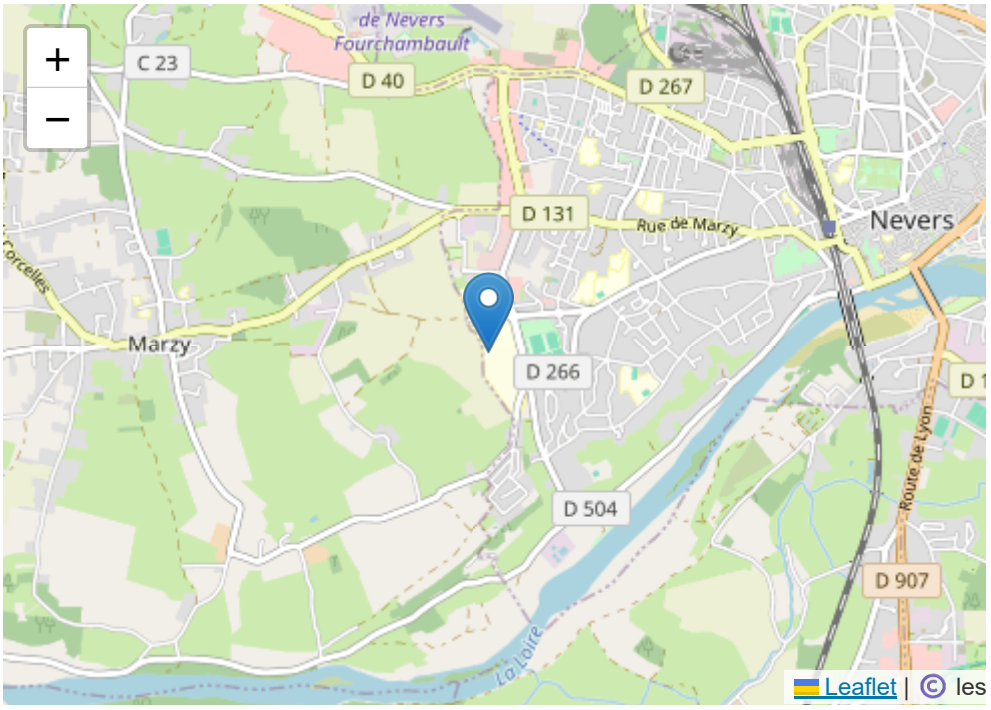

Localisation : 1 Avenue Patrick Guillot - BP 649 58033 NEVERS Cedex

Éléments de candidature

Documents à transmettre

Pour postuler à cette offre, l'envoi du CV et d'une lettre de motivation est obligatoire

Personnes à contacter

Mme DESCOUTS, Directrice des Ressources Humaines

Qui sommes-nous ?

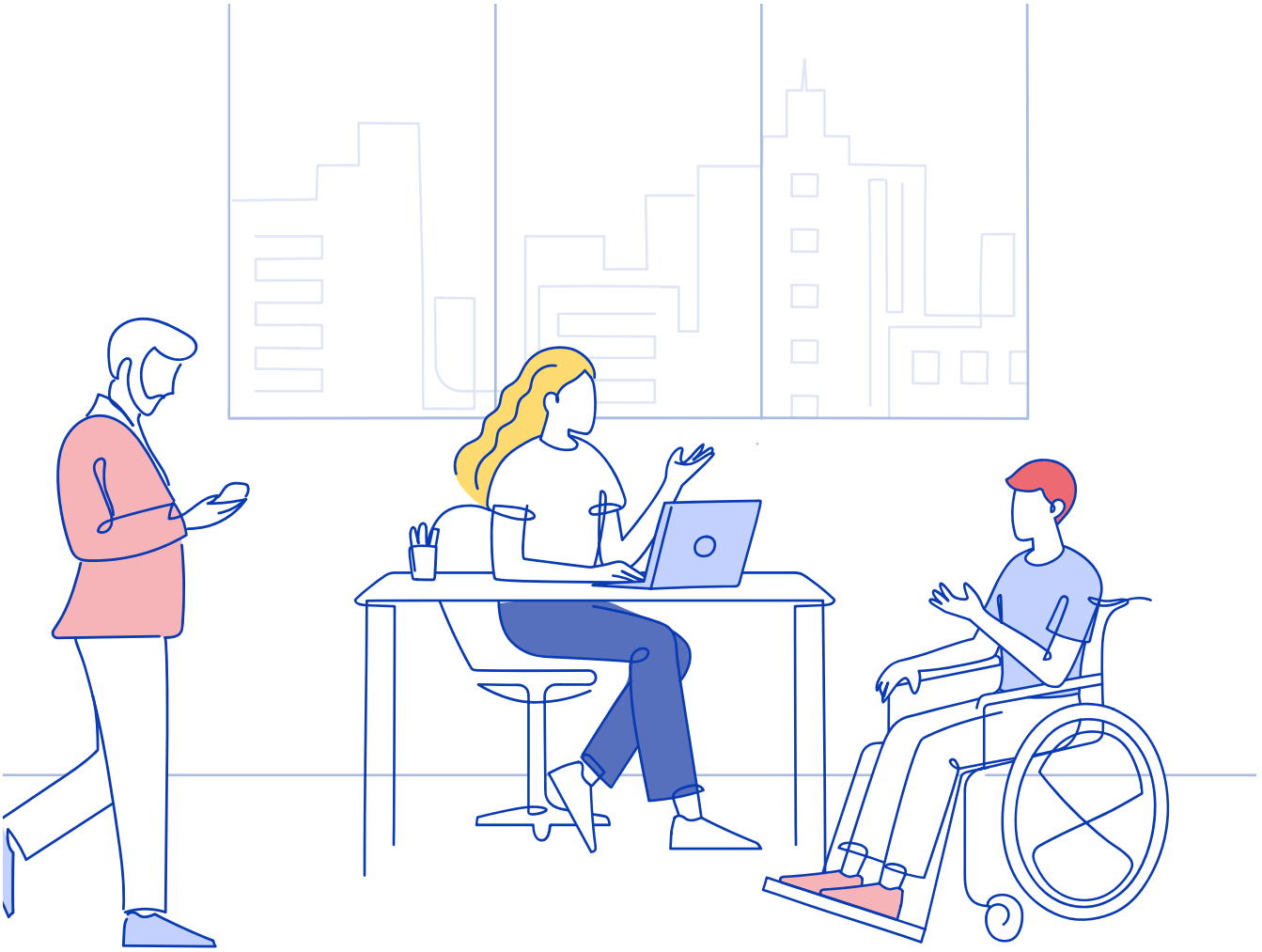

Le Centre Hospitalier de l'Agglomération de Nevers, site de référence du Groupement Hospitalier de Territoire de la Nièvre (constitué de 9 établissements) dans plusieurs disciplines (MCO, Soins de Suite et Réadaptation, Pédopsychiatrie, Gériatrie) offre une large gamme de soins pour des pathologies variées et pour des patients de tous âges. Les activités se regroupent en 9 pôles disposant d'un plateau technique moderne (Gamma Caméra à détecteurs digitaux, TepScan, 2 IRM, Scanner, médecine nucléaire). Plus de 2000 personnes mettent leur professionnalisme et leurs compétences au service des usagers pendant la durée de leur séjour pour répondre à leurs attentes et prodiguer des soins alliant à la fois sécurité et qualité.

À propos de l'offre

Informations complémentaires

Merci d’envoyer un CV et une lettre de motivation à l'attention du Directeur Adjoint chargé des Ressources Humaines (pour les agents titulaires, merci de joindre 1 relevé d'absentéisme des 3 dernières années et les 3 dernières feuilles d’évaluation), au Centre Hospitalier de l'Agglomération de Nevers, Direction des Ressources Humaines, Secteur Recrutement, 1 avenue Patrick Guillot, BP 649, 58033 Nevers Cedex

Statut du poste

Vacant à partir du 01/07/2026

Métier de référence

Responsable de la communication

Des offres d'emplois recommandées pour vous

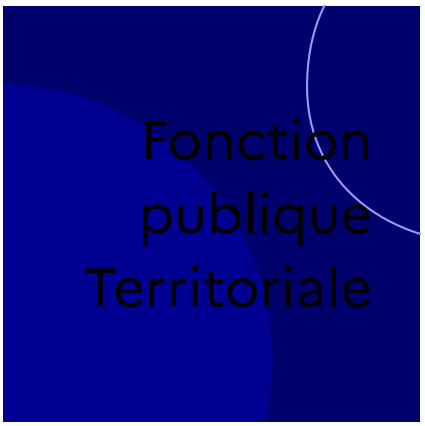

Communication

Chargé(e) de communication, vie culturelle et associative - GARCHIZY

Nièvre **(58)**

Fonction publique Territoriale

Communes

En ligne depuis le 05 novembre 2026

Ajouter aux favoris

MINISTÈRE
DE L'ENSEIGNEMENT
SUPÉRIEUR,
DE LA RECHERCHE
ET DE L'ESPACE
Liberté
Égalité
Fraternité

Communication

Chargé de gestion des stages et des relations entreprises

Nièvre **(58)**

Fonction publique de l'État

Université Bourgogne Europe (UBE)

En ligne depuis le 01 octobre 2026

Ajouter aux favoris

MINISTÈRE
DE L'INTÉRIEUR
Liberté
Égalité

Communication

Rédacteur/Rédactrice au Bureau du Cabinet

Nièvre **(58)**

Fonction publique de l'État

Prefecture de la Nièvre

En ligne depuis le 26 novembre 2025

Ajouter aux favoris

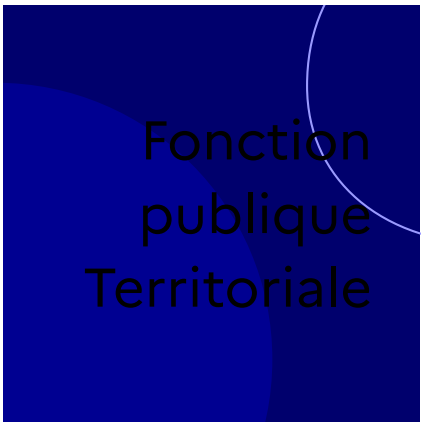

Communication

Chargé(e) de Communication, tourisme et animation - REGIE MAISON DU CHAROLAIS

Saône et Loire **(71)**

Fonction publique Territoriale

Etablissements publics locaux

En ligne depuis le 13 novembre 2026

Ajouter aux favoris

MINISTÈRES
DE LA SANTÉ,
DES SOLIDARITÉS
ET DU TRAVAIL
Liberté
Égalité
Fraternité

Communication

Directeur de la communication H/F

Cote d'Or **(21)**

Fonction publique de l'État

Agence Régionale de Santé Bourgogne - Franche Comté (ARS Bourgogne-Franche-Comté)

En ligne depuis le 10 novembre 2026

Ajouter aux favoris

MINISTÈRE
DE L'ENSEIGNEMENT
SUPÉRIEUR,
DE LA RECHERCHE
ET DE L'ESPACE
Liberté
Égalité
Fraternité

Agent en communication

Saône et Loire **(71)**
Fonction publique de l'État
Université Bourgogne Europe (UBE)
En ligne depuis le 04 novembre 2026

Ajouter aux favoris

Suivez-nous
sur les réseaux sociaux